

未就學管理 作業流程圖

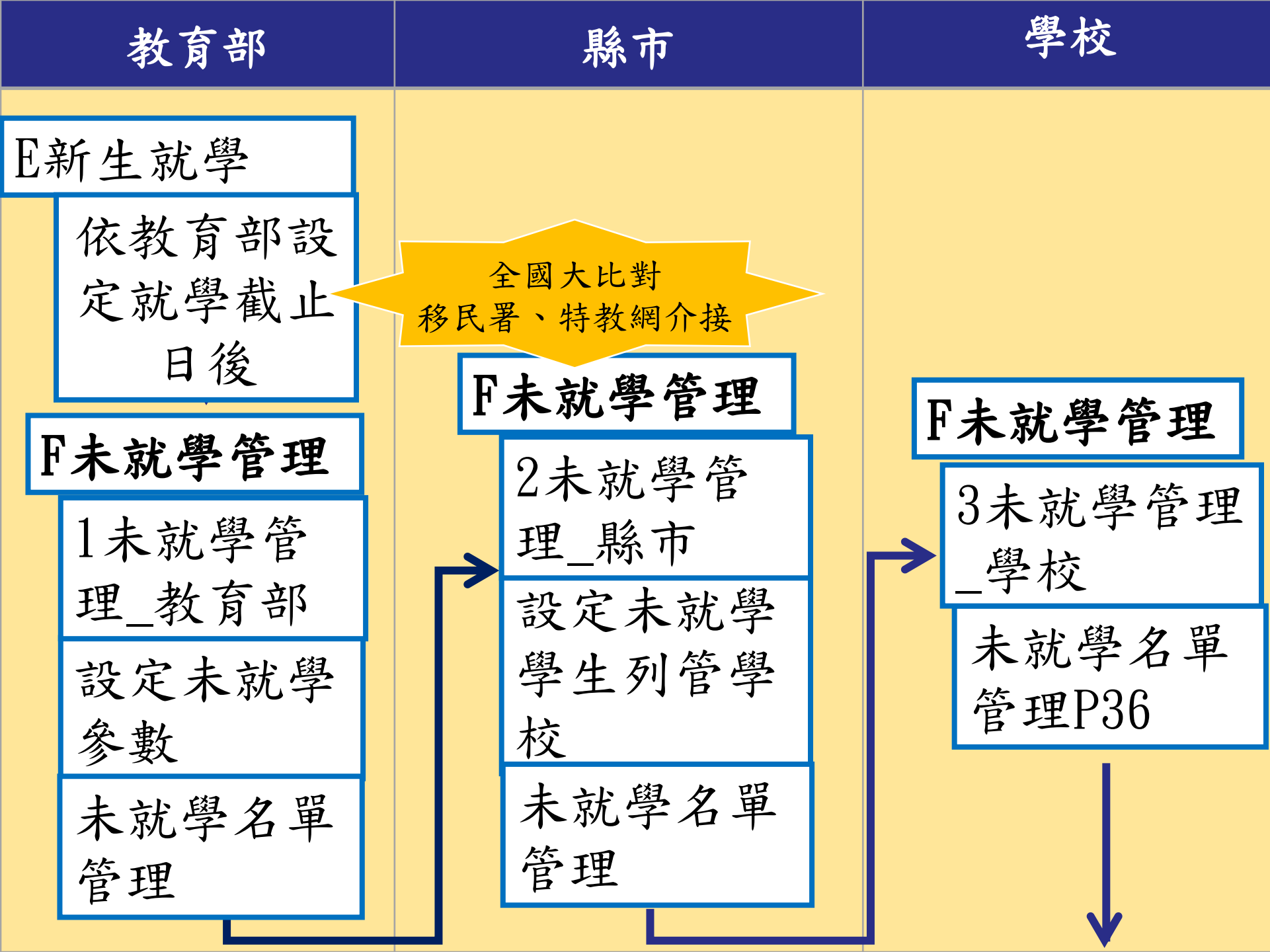

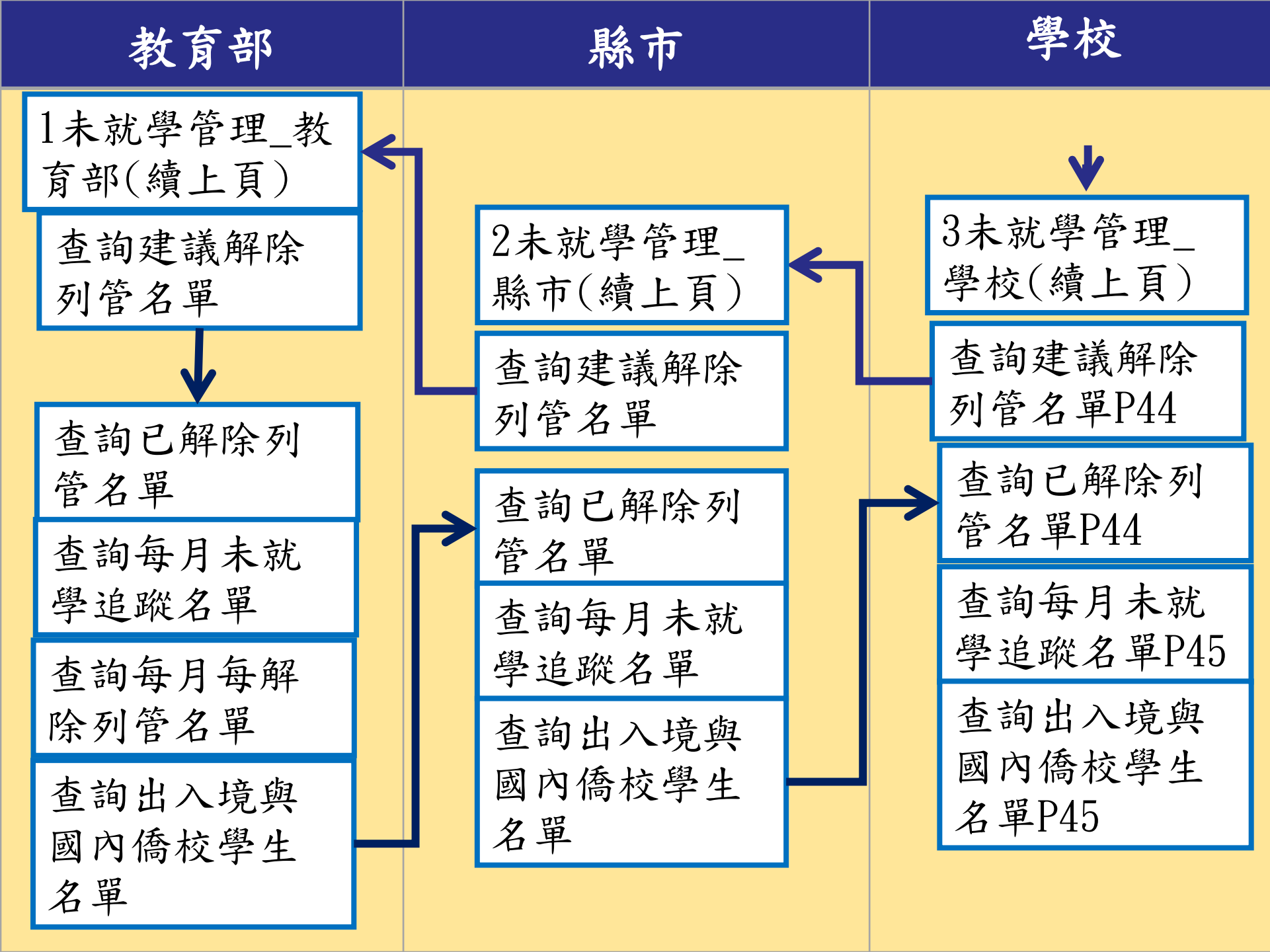

F 未就學管理

B分發作業

C新生報到

E新生就學

F未就學管理

3未就學管理-學校

- 01.未就學名單管理
- 02.查詢建議解除列管名單
- 03.查詢已解除列管名單
- 04.查詢每月未就學追蹤名單
- 05.查詢出入境與國內僑校學生名單

01未就學名單管理

02查詢建議解除列管名單

03查詢已解除列管名單

04查詢每月未就學追蹤名單

05查詢出入境與國內僑校學生名單

F未就學管理/未就學名單管理

A前置作業

B分發作業

C新生報到

E新生就學

F未就學管理

3未就學管理_學校

01.未就學名單管理

02.建解除列管名單

02.建解除列管名單

01未就學
名單管理

備校學生名單

分發作業學年：104 學校：

學制：國中

★9/22教育部截止日次日進行全國大比對後產生需追蹤學生名單，並依縣市設定列管學校呈現該校需追蹤學生名單

應就學學年	姓名	身分證號	生日	註記原因	列管情況	是否通報	通報日期
04	陳O權				列管		
104	陳O姝		092/07/12		列管		
104	林O柔		092/04/15		列管		
104	周O儀		091/12/14		列管		
104	謝O芸						

可點選任一標題
進行排序

可搜尋
任一欄位

更新：重整頁面資料

更新

編輯

1

共 7 頁

F未就學管理/未就學名單管理

A前置作業

B分發作業

C新生報到

E新生就學

F未就學管理

3未就學管理_學校

01.未就學名單管理

02.查詢建議解除列管名單

03.查詢已解除列管名單

04.查詢每月未就學追蹤名單

05.查詢出入境與國內僑校學生名單

分發作業學年：104 學校：縣立 國中 學制：國中

需追蹤學生名單

轉出Excel

「重要訊息：本系統之個人資料僅供作必要學生資料管理之用，
台端利用本系統之個人資料時，請配合個人資料保護法之相關規定，
於使用完畢後，儘速刪除銷毀，避免外洩，如有違法致使損害，本署將依法求償。」

應就學學年	姓名	身分證號	生日	註記原因	列管情況	是否通報	通報日期
104	陳O權	A	092/03/08		列管		
104	潘O蘭	A	092/05/23		列管		
104	陳O為	A			列管		
104	林O璉	A			列管		
104	李O瑩	A			列管		
104	陳O姝	A	092/07/12		列管		
104	林O柔	A	092/04/15		列管		
104	周O儀	A	092/02/11		列管		
104	謝O芸	A			列管		

1. 點選學生

2. 點選編輯

更新 編輯 查訪處理情形 紀錄 查詢

1 共 7 頁

F未就學管理/未就學名單管理/編輯頁面

學校01未就學名單管理/編輯頁面

A前

B分發作業

C新生報到

E新生就學

F未就學管理

3未就學管理_學校

01.未就學名單管理

02.查詢建議解除列管名單

03.查詢已解除列管名單

04.查詢每月未就學追蹤名單

05.查詢出入境與國內僑校學生名單

分發作業學年：104 學校：

需追蹤學生名單

編輯

姓名：陳O權 身分證號：A100000410 生日：092/03/08

*註記原因：

上傳證明文件

回上一頁

已就學
早讀
緩讀
已就讀國內僑校
拒學
協尋中

3. 選擇註記原因後
會跳出該原因需填寫的資料欄位

F未就學管理/未就學名單管理/編輯頁面

分發作業學年：104 學校：縣立國中 學制：國中

需追蹤學生名單

編輯

姓名：陳O權 生日：092/03/08

*註記原因：已就學

縣市：新竹縣 鄉鎮市區：峨眉鄉 *就學學校： *年級：

4.1 註記原因若選擇：已就學、早讀、已就讀國內僑校

4.2 註記原因若選擇：緩讀、拒學、協尋中，則不需填寫就學學校

5. 選擇以上選項需填寫就學學校

3未就學管理_學校

01.未就學名單管理

02.查詢建議解除列管名單

03.查詢已解除列管名單

04.查詢每月未就學追蹤名單

05.查詢出入校與同

F未就學管理/未就學名單管理/編輯頁面

A前置作業

B分發作業

C新生報到

E新生就學

F未就學管理

3未就學管理_學校

01.未就學名單管理

02.查詢建議解除列管名單

03.查詢已解除列管名單

04.查詢每月未就學追蹤名單

05.查詢出入境與國內僑校學生名單

分發作業學年：104 學校： 國中 學制：國中

需追蹤學生名單

編輯

姓名：陳O權 身分證號：A1 生日：092/03/08

*註記原因：已就學

縣市：新竹縣 鄉鎮市區：峨眉鄉 *就學學校： *年級：

上傳證明文件

6. 上傳證明文件(選填)

*通報強迫入學委員會：

*列管情況：列管

存檔

回上一頁

F未就學管理/未就學名單管理/編輯頁面 /上傳證明文件

需追蹤學生名單

編輯

上傳附件

6.1 使用拖曳方式

拖曳檔案至此

01.未就學名單管理

也可選擇新增檔案

姓名

*註記原因

縣市

上傳證明文件

*通報強迫入學及外移

存檔 回上一頁

02.查詢建議解除列管名單

03.查詢已解除列管名單

04.查詢每月未就學追蹤名單

05.查詢出入境與國內僑校學生名單

3未就學管理_學校

C新生報到

E新生就學

F未就學管理

選擇檔案 將檔案加入

檔案名稱

狀態 大小

Add Files Start Upload Stop Upload

0% 0 kb

F未就學管理/未就學名單管理/編輯頁面 /上傳證明文件

需追蹤學生名單

C新生報到

E新生就學

F未就學管理

3未就學管理_學校

01.未就學名單管理

02.查詢建議解除列管名單

03.查詢已解除列管名單

04.查詢每月未就學追蹤名單

05.查詢出僑校學生名單

編輯

上傳附件

選擇檔案
將檔案加入上傳排程後按開始鈕開始

檔案名稱	狀態	大小
school.pdf	0%	370 KB

1 files queued Start Upload Stop Upload 0% 370 KB

6.2檔案放入

6.3選擇開始上傳

存檔 回上一頁

F未就學管理/未就學名單管理/編輯頁面/ 上傳證明文件

需追蹤學生名單

編輯

上傳附件

選擇檔案
將檔案加入上

檔案名稱 狀態 大小

school.pdf	100%	370 KB
------------	------	--------

1 files queued
Uploaded 0/1 files

6.5 選擇關閉視窗

6.4 狀態呈現100%

*通報強迫入學委員會:

*列管情況: 列管

存檔 回上一頁

3未就學管理_學校

01.未就學名單管理

02.查詢建議解除列管名單

03.查詢已解除列管名單

04.查詢每月未就學追蹤名單

05.查詢出入境與國內僑校學生名單

F未就學管理/未就學名單管理/編輯頁面

A前置作業

B分發作業

C新生報到

E新生就學

F未就學管理

3未就學管理_學校

01.未就學名單管理

02.查詢建議解除列管名單

03.查詢已解除列管名單

04.查詢每月未就學追蹤名單

05.查詢出入境與國內僑校學生名單

首頁

01.未就學名單管理

分發作業學年：104 學校：縣立二國中 學制：國中

需追蹤學生名單

編輯

姓名

*註記原因

縣市：

新竹縣

就學學校：

*就學學校：

*年級：

上傳證明文件

x B分發作業-設定學校分發期限.docx

*通報強迫入學委員會：

*列管情況：列管

存

7. 上傳檔案成功(點X可刪除)，
可再點上傳證明文件鈕上傳多筆

8. 填寫是否通報強迫入學委員會，
並填寫通報日期、文號

F未就學管理/未就學名單管理/編輯頁面

The screenshot shows the 'F未就學管理' (F Unemployment Management) system interface. On the left is a sidebar menu with items: A前置作業, B分發作業, C新生報到, E新生就學, and F未就學管理. Under F未就學管理, there are sub-items: 3未就學學校, 01.未就學名單 (highlighted with a red box), 02.查詢建議單, 03.查詢已解除, 04.查詢每月未就學追蹤名單, and 05.查詢出入境與國內僑校學生名單. The main content area has a top bar with '首頁' and '01.未就學名單管理' (with a close icon). Below this, it shows '分發作業學年: 104' and '學校: 縣立仁二國中' with '學制: 國中'. A section titled '需追蹤學生名單' is visible. A large blue callout box contains text about management status. Below this, there's a dropdown for '*通報強迫就學委員會:' and another dropdown for '*列管情況:' set to '建議解除列管' (highlighted with a red box). At the bottom are two buttons: '存檔' (highlighted with a red box) and '回上一頁' (highlighted with a red box). Two blue callout boxes point to these buttons with numbers 10 and 11.

9. 列管情況，若選擇：

- 9.1 列管，名單會一直列在需追蹤學生名單
- 9.2 建議解除列管，名單會出現至02建議解除列管頁面

10. 存檔

11. 回上一頁

F未就學管理/未就學名單管理/編輯頁面

A前置作業

B分發作業

C新生報到

E新生就學

F未就學管理

3未就學管理_學校

01.未就學名單管理

02.查詢建議解除列管名單

03.查詢已解除列管名單

04.查詢每月未就學追蹤名單

05.查詢出入境與國內僑校學生名單

分發作業學年：104 學校：縣立仁二國中 學制：國中

需追蹤學生名單

轉出Excel

「重要訊息：本系統之個人資料僅供作必要學生資料管理之用，
台端利用本系統之個人資料時，請配合個人資料保護法之相關規定，
於使用完畢後，儘速刪除銷毀，避免外洩，如有違法致使損害，本署將依法求償。」

應就學學年	姓名	身分證號	生日	註記原因	列管情況	是否通報	通報日期
104	陳○權		092/03/08		列管		
104	潘○蘭		092/05/23		列管		
104	陳○		091/10/01		列管		

12. 編輯完的該筆資料，會呈現在該頁面最後一筆，可使用搜尋功能或移動至頁面最後

F未就學管理/未就學名單管理/編輯查訪處理情形

B分發作業

C新生報到

E新生就學

F未就學管理

3未就學管理_學校

01.未就學名單管理

02.查詢建議解除列管名單

03.查詢已解除列管名單

04.查詢每月未就學追蹤名單

05.查詢出入境與國內僑校學生名單

分發作業學年: 104 學校: 縣立[]國中 學制: 國中

需追蹤學生名單

轉出Excel 「重要訊息: 本系統之個人資料僅供作必要學生資料管理之用, 台端利用本系統之個人資料時, 請配合個人資料保護法之相關規定, 於使用完畢後, 儘速刪除銷毀, 避免外洩, 如有違法致使損害, 本署將依法求償。」

應就學學年	姓名	身分證號	生日	註記原因	列管情況	是否通報	通報日期	通報文號	查訪處
104	陳O權	A	092/03/08		列管				
104	潘O剛	A	092/03/23		列管				
104	陳O為	A	091/10/01		列管				
104	林O璉	A			管				
104	李O登	A			管				
104	陳O殊	A	092/07/12		列管				
104	林O柔	A	092/04/15		列管				
104	周O儀	A	091/12/14						104/06/02 adfasdfsad
104	謝O芸	A	092/05/18						

更新 編輯 查訪處理情形 紀錄 查詢

1. 點選學生

2. 編輯查訪處理情形

F未就學管理/未就學名單管理/編輯查訪處理情形

力發作來字平・104 字儀・錄止 國中 字制・國中

C新生報到

E新生就學

F未就學管理

3未就學管理_學校

01.未就學名單管理

02.查詢建議解除列管名單

03.查詢已解除列管名單

04.查詢每月未就學追蹤名單

05.查詢出入境與國內僑校學生名單

需追蹤學生名單

查訪處理情形說明

姓名：陳O權 身分證號： 生日：092/03/08

查訪日期	查訪處理情形	登錄時間	登錄人員	登錄人員職稱

+ 新增 同上 頁

3. 新增(可多筆)

查無符合資料

F未就學管理/未就學名單管理/編輯查訪處理情形/新增

分發作業學年：104 學校：縣立國中 學制：國中

需追蹤學生名單

查訪處理情形說明

姓名：陳O權 身分證號：410

*查訪日期：104/07/15

*查訪處理情形：該生未返家

上傳文件

查訪情形存檔 回上一頁

7. 查訪情形存檔

8. 回上一頁

4. 查訪日期(選擇小日曆)

5. 填寫查訪處理情形

6. 上傳文件(選填)

F未就學管理/未就學名單管理/紀錄頁面

A前置作業

B分發作業

C新生報到

E新生就學

F未就學管理

3未就學管理_學校

01.未就學名單管理

02.查詢建議解除列管名單

03.查詢已解除列管名單

04.查詢每月未就學追蹤名單

05.查詢出入境與國內僑校學生名單

分發作業學年：104 學校：縣立仁愛國中 學制：國中

需追蹤學生名單

轉出Excel

「重要訊息：本系統之個人資料僅供作必要學生資料管理之用，
台端利用本系統之個人資料時，請配合個人資料保護法之相關規定，
於使用完畢後，儘速刪除銷毀，避免外洩，如有違法致使損害，本署將依法求償。」

應就學學年	姓名	身分證號	生日	註記原因	列管情況	是否通報	通報日期
104	陳O權		092/03/08		列管		
104	潘O蘭		092/05/23		列管		
104	陳O為		091/10/0				
104	林O璉		092/06/2				
104	李O瑩		091/11/24				
104	陳O姝		092/07/12		列管		
104	林O柔		092/04/15		列管		
104	周O儀		091/12/14		列管		
104	謝O芸		092/05/18				

1. 點選學生資料

2. 點選記錄

更新 編輯 查訪處理情形 紀錄 查詢

1 共 7 頁

F未就學管理/未就學名單管理/紀錄頁面

A前置作業

B分發作業

C新生報到

E新生就學

F未就學管理

3未就學管理_學校

01.未就學名單管理

02.查詢建議解除列管名單

03.查詢已解除列管名單

04.查詢每月未就學追蹤名單

05.查詢出入境與國內僑校學生名單

首頁02.未就學名單管理

分發作業學年：104 縣市：新竹縣 學制：國中

需追蹤學生名單

姓名：余O誠 身分證號：A

修改時間	修改欄位	原始資料	修改後資料	修改人員	修改人員職稱
04/06/03 11:57:42	列管情況	列管	建議解除列管	教務處註冊組	

1 - 1 共 1 筆

回上一頁

可看到歷次紀錄記錄

點選回上一頁離開

F未就學管理/查詢建議解除列管名單

A前置作業

B分發作業

C新生報到

E新生就學

F未就學管理

3未就學管理_學校

01.未就學名單管理

02.查詢建議解除列管名單

03.查詢已解除列管名單

04.查詢每月未就學追蹤名單

05.查詢出入內僑校學生名

分發作業學年：104 學校：測試縣市 學制：國中

應就學學年	姓名	身分證號	性別	生日	註記原因	查訪處理情形說明
04	余O誠	A1[]7	男	092/04/13	緩讀	

顯示本校建議解除列管學生

02查詢建議解除列管名單

★若於01未就學學生名單管理將列管學生列管情形填寫為：建議解除列管該筆資料會出現在此頁面，並會出現在教育部/縣市建議解除列管名單中

F未就學管理/查詢已解除列管名單

A前置作業

B分發作業

C新生報到

E新生就學

F未就學管理

3未就學管理_學校

01.未就學名單管理

02.查詢建議解除列管名單

03.查詢已解除列管名單

04.查詢每月未就學追蹤名單

05.查詢出入境與國

分發作業學年：104 學校：測試縣市 學制：國中

應就學學年	姓名	身分證號	性別	生日	註記原因	公文日期	公文文號	解除時間
104	彭O涵	A13	女	091/11/22	已就學	104/05/2	9999999999999	104/05/20 11
104	羅O瑄	A13	女	092/07/13	已就讀國內僑	104/05/2	vddfdgdfgdfgdfgdf	104/05/21 14
104	張O巖	A13	女	092/05/30	已就讀國內僑	104/05/1	6656565656字第	104/05/19 16

更新 紀錄 查詢

顯示本校已被教育部解除列管學生

03查詢已解除列管名單

★教育部開會將建議解除列管學生改為解除列管，會從建議解除列管名單移至此頁面(並從01未就學名單管理移除)

F未就學管理/查詢每月未就學追蹤名單

A前置作業

B分發作業

C新生報到

E新生就學

F未就學管理

3未就學管理_學校

01.未就學名單管理

02.查詢建議解除列管名單

03.查詢已解除列管名單

04.查詢每月未就學追蹤名單

05.查詢出入境與國內僑校名單

分發作業學年：104 學校：

查詢未就學名單

1. 輸入年度選擇月份

年度：104

月份：5月

轉出Excel

應就學學年	姓名	身分證號	生日	註記原因	列管情況
04	余O誠	A	7	092/04/13	列管
04	林O毅	A	4	092/07/03	列管
04	黃O皓	A	6	092/01/25 早讀	列管

2. 查詢該月份未就學追蹤名單(歷史資料)

04查詢每月未就學追蹤名單

未就學管理/查詢出入境與國內僑校學生名單

A前置作業

B分發作業

C新生報到

E新生就學

F未就學管理

分發作業學年：104 學校：測試縣市 學制：國中

已就讀國內僑校學生名單

已出境學生名單

已回國學生名單

已就讀國內僑校學生名單

3未就學管理
校

01.未就學名單管理

02.查詢建議解除列管名單

就讀國內僑校學生名單					就讀國內僑校	列管情況	註記時間
104	林O毅		男	092/07/03	新竹美國學校	列管	104/06/03 11:29
104	羅O瑄		女	092/07/13	恩慈美國學校	解除列管	104/05/21 14:04
104	張O崴		女	092/05/30	臺北復臨小學	解除列管	104/05/19 15:56

05查詢出入境與國內僑校學生名單

追蹤名單

05.查詢出入境與國內僑校學生名單

★依教育部設定的返國追蹤時限，與移民署進行自動比對，並依比對結果自動更新學生情況

未就學管理/查詢出入境與國內僑校學生名單

A前置作業

B分發作業

C新生報到

E新生就學

F未就學管理

3未就學管理_學校

- 01.未就學名單管理
- 02.查詢建議解除列管名單
- 03.查詢已解除列管名單
- 04.查詢每月未就學追蹤名單
- 05.查詢出入境與國內僑校學生名單

分發作業學年：104 學校：縣立六甲國中 學制：國中

已就讀國內僑校學生名單

已出境學生名單

已回國學生名單

轉出Excel

「重啟本系統之個人資料僅供作必要學生資料管理之用，

台端利用本系

於使用完畢後，

已出境學生名單

之相關規定，

如有違法致使損害，本署將依法求償。」

應就學學年	姓名	身分證號	性別	生日	出境日期	出境機場	列管情況	註記時間
104	喻O玲		女	091/11/14	103/11/14	TPE	列管	104/05/01 11:12:13
104	黃O翔		男	091/09/13	103/09/13	TPE	列管	104/05/01 11:12:13
104	湯O茹		女	092/03/10	104/03/10	TPE	列管	104/05/01 11:12:13
104	蘇O萱		女	092/04/03	104/04/03	TPE	列管	104/05/01 11:12:13
104	古O清		男	092/06/20	103/06/20	TPE	列管	104/05/01 11:12:13
104	羅O建		男	091/12/28	103/12/28	TPE	列管	104/05/01 11:12:13
104	林O傑		男	092/04/24	104/04/24	TPE	列管	104/05/01 11:12:13
104	彭O宏		男	092/06/10	103/06/10	TPE	列管	104/05/01 11:12:13
104	江O豪		男	091/10/01	103/10/01	TPE	列管	104/05/01 11:12:13
104	邱O宇		男	092/07/30	103/07/30	TPE	列管	104/05/01 11:12:13

更新 紀錄

1

共 2 頁

50

1 - 50 共 64 筆

未就學管理/查詢出入境與國內僑校學生名單

A前置作業

B分發作業

C新生報到

E新生就學

F未就學管理

3未就學管理_學校

01.未就學名單管理

02.查詢建議解除列管名單

03.查詢已解除列管名單

04.查詢每月未就學追蹤名單

05.查詢出入境與國內僑校學生名單

分發作業學年：104 學校：縣立[]國中 學制：國中

已就讀國內僑校學生名單

已出境學生名單

已回國學生名單

轉出Excel

「重要訊息」

已回國學生名單

之用，

台端利用本系統之個人資料

於使用完畢後，儘速刪除銷毀，避免外洩，如有違法致使損害，本署將依法求償。」

應就學學年	姓名	身分證號	性別	生日	入境日期	入境機場	入境天數	列管情況	註記時間
104	彭O豪		男	091/11/06	104/03/06	KHH	118	列管	104/05/01 11:12:13
104	吳O		男	091/12/17	104/03/17	KHH	107	列管	104/05/01 11:12:13
104	蕭O駿		男	092/08/27	104/03/27	KHH	97	列管	104/05/01 11:12:13
104	羅O建		男	091/12/28	104/03/28	KHH	96	列管	104/05/01 11:12:13
104	邱O宇		男	092/07/30	104/03/30	KHH	94	列管	104/05/01 11:12:13

更新 紀錄

1

共 1 頁

50

1 - 5 共 5 筆